

420x297mm

PROPRIETATE INTELECTUALA A AIM PLANNERS S.R.L. ESTE INTERZISA COPIEREA SI/SAU DISTRIBUIREA ACESTEI PLANE SI/SAU A INFORMATIILOR CONTINUTE FARA ACORDUL AUTORULUI

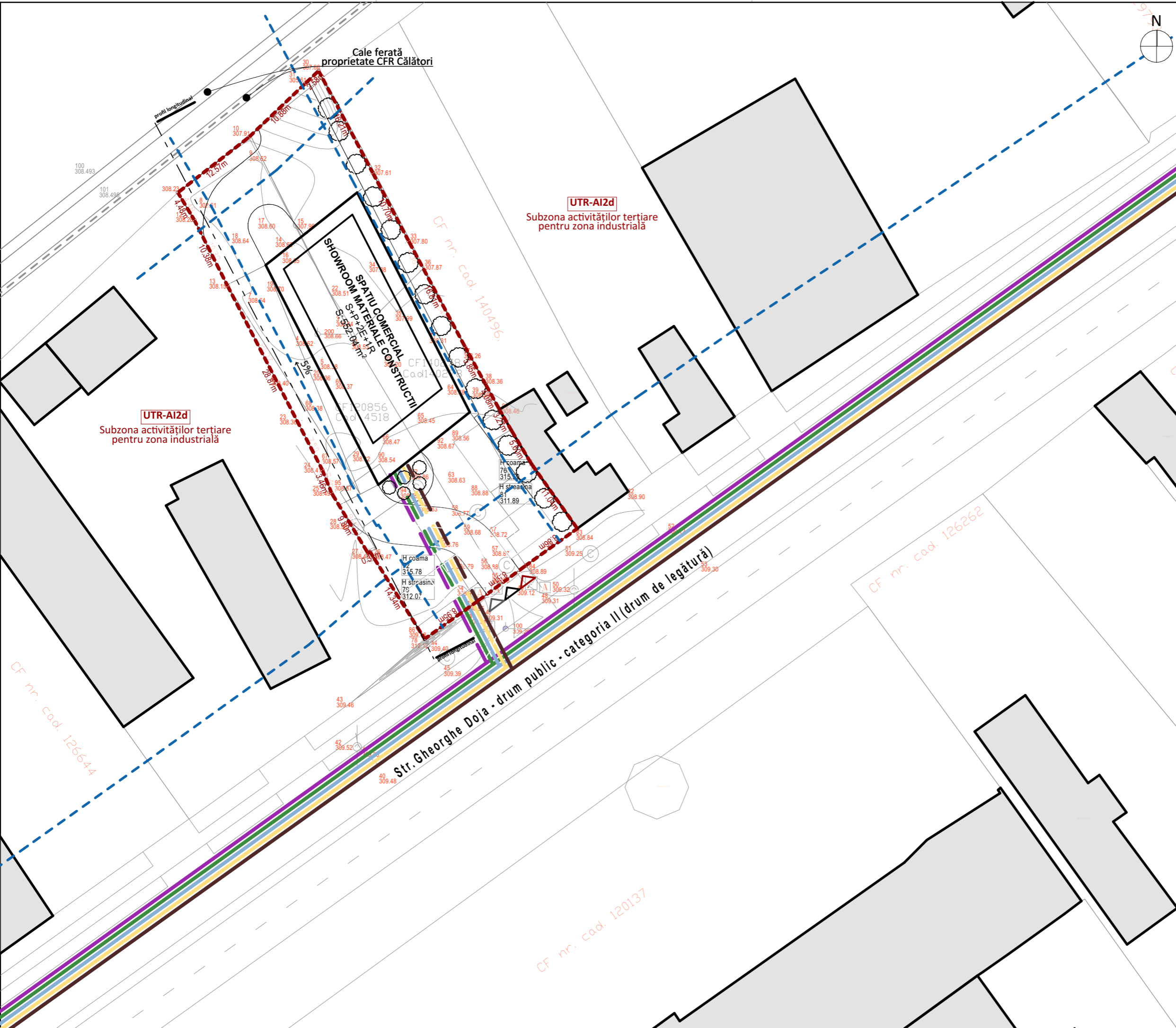

LEGENDA:

1. LIMITE

- LIMITA DE PROPRIETATE / LIMITA DE INTERVENȚIE

2. ZONIFICARE FUNCȚIONALĂ

- CLĂDIRI PROPUSE (SERVICII)
- CLĂDIRI ÎNVECINATE PREPONDERENT CU FUNCȚIUNI INDUSTRIALE ȘI DE SERVICII

3. REGLEMENTĂRI EDILITARE

- REȚEA GAZ METAN - EXISTENT
- REȚEA GAZ METAN - PROPUȘ
- REȚEA APĂ POTABILĂ - EXISTENT
- REȚEA APĂ POTABILĂ - PROPUȘ
- REȚEA CANALIZARE - EXISTENT
- REȚEA CANALIZARE - PROPUȘ
- REȚEA LEA 0,4 kV - EXISTENT
- REȚEA LEA 0,4 kV - PROPUȘ
- CANALIZAȚIE SUBTERANĂ PENTRU REȚELE DE TRANSMITERE DE INFORMAȚIE (FIBRE OPTICE) - EXISTENT
- CANALIZAȚIE SUBTERANĂ PENTRU REȚELE DE TRANSMITERE DE INFORMAȚIE (FIBRE OPTICE) - PROPUȘ

SUPRAFAȚA PARCELA [M.P.] 1824
 NR. CADASTRAL 140278; 4518
 NR. TOPO 140278; 120856

CLASA DE IMPORTANȚĂ: III
 CATEG. DE IMPORTANȚĂ: C
 GRAD DE REZIST. LA FOC: II

PROIECTANT GENERAL:
AIM PLANNERS S.R.L.
 str. Liviu Rebreanu, nr. 62, ap. 4, Cluj-Napoca

ECHIPA DE PROIECTARE		SEMNAȚURA
ȘEF PROIECT		
ARH. ANDRIESCU IOANA		
PROIECTAT / DESENAT		
ARH. ANDRIESCU IOANA		
SPECIALIST RUR		
ARH. TURCU ADRIAN		

DENUMIRE PROIECT:
ELABORARE PUZ - STABILIRE REGLEMENTĂRI URBANISTICE PENTRU CONSTRUIRE SHOWROOM MATERIALE DE CONSTRUCȚII, AMENAJĂRI EXTERIOARE ȘI ÎMPREJMUIRE
 Loc. Târgu Mureș, str. Gheorghe Doja, nr. 270, 272, jud. Mureș

BENEFICIAR:
SERBEZAN GHEORGHE ȘI SERBEZAN CLAUDIA - RAMONA
 Jud. Mureș, sat Icland Mare (com. Inclânzel), nr. 164

NUME PLANȘĂ:
PLAN DE REGLEMENTĂRI EDILITARE

PR. NR.	35/2023	PROPUȘ	STATUS
DATA	03.2023	PUZ	FAZA
SCARA	1:500	A-06	NR. PL.